

Diakoniewerk Martha-Maria e.V.

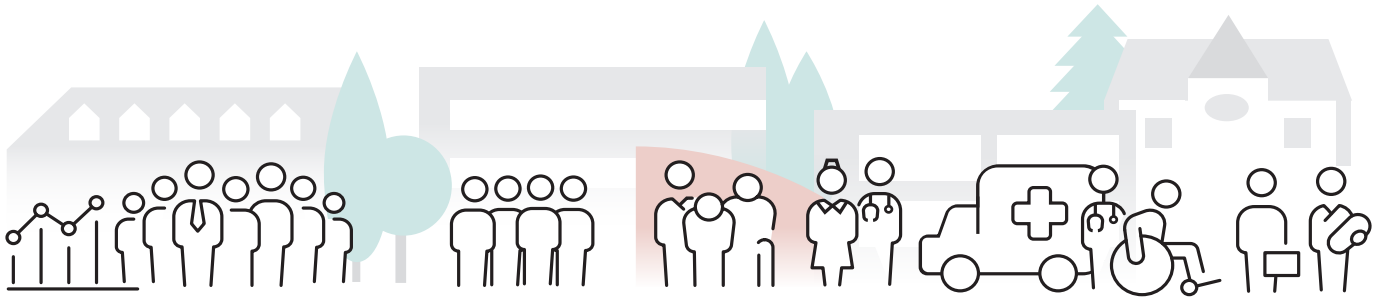

VERWALTUNGSRAT

Ab Mai 2025

Manuela Bierbaum, Damaris Hecker, Siegfried Kitzmann, Achim Laidig, Stefan Maier, Sr. Roswitha Müller, Anke Neuenfeldt, Dieter Reinert, Kirsten Schätz, Daniel Schopf, Eric Söllner, Melanie Zeitler-Dauner

Vorsitzender: Gottfried Liese

VERWALTUNGSRAT

Bis Mai 2025

Stefan Burrer, Damaris Hecker, Markus Jung, Siegfried Kitzmann, Dieter Kießling, Stefan Maier, Anke Neuenfeldt, Dieter Reinert, Kirsten Schätz, Angelika Schmidt, Daniel Schopf, Eric Söllner, Sr. Doris Wöstenfeld

Vorsitzender: Gottfried Liese

VORSTAND

Dr. Tobias Mähner, Sr. Roswitha Müller (bis 30.6.), Thomas Völker

Vorsitzender:
Dr. Hans-Martin Niethammer (bis 30.9.)
Markus Jung (ab 1.10.)

Diakonissen	19
Mitarbeitende (Stand 31.12.)	5.604
Ehrenamtliche	250
Betriebliche Erträge (gesamt in €)	524.927.000

Diakoniewerk Martha-Maria e.V.

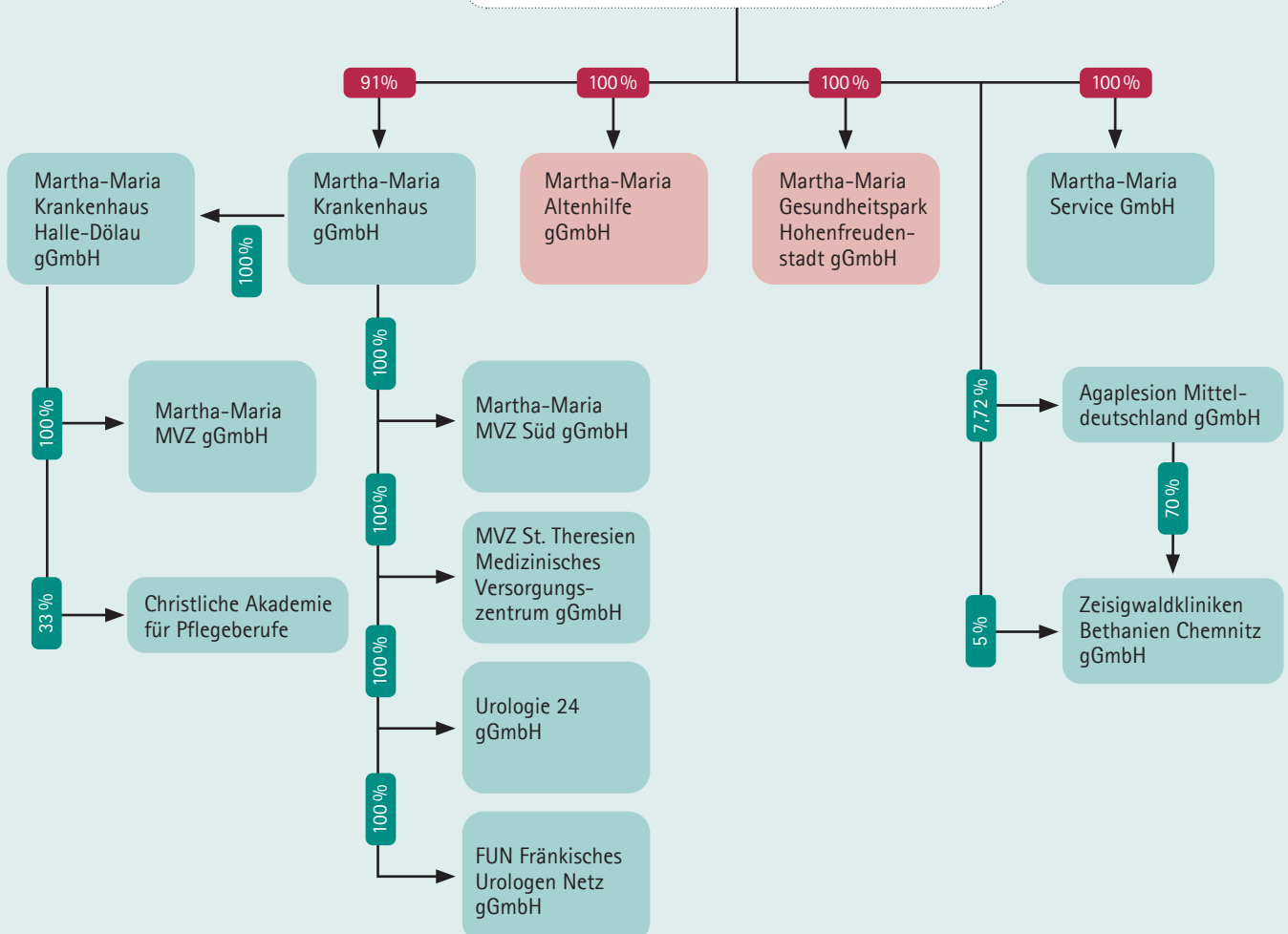

Diakoniewerk					Personal	Betr. Erträge
Diakoniewerk					220	29.576.600
Krankenhäuser	Betten stat.	Tagesklinik	Patienten	Amb. Pflege	Personal	Betr. Erträge
KH Halle	500	-	19.198	212	1.232	166.498.000
KH München	110	-	7.004	-	353	41.858.700
KH Nürnberg Standort Martha-Maria	320	39	14.436	-	1.290	115.406.000
KH Nürnberg Standort St. Theresien	205	-	10.407	-	730	63.993.000
Rehaklinik						
Hohenfreudenstadt	105	-	3.354	-	125	7.375.500
MVZ	Arztsitze		Patienten		Personal	Betr. Erträge
MVZ Halle	12,25	-	75.234	-	61	7.125.600
MVZ Süd	9,00	-	42.289	-	72	4.790.600
MVZ KH Nürnberg	8,50	-	21.268	-	42	1.734.400
MVZ St. Theresien	2,00	-	8.055	-	23	544.000
Urologie 24	7,50	-	34.392	-	43	2.274.300
FUN Fränk. Urologen Netz	-	-	-	-	4	934.000
Altenhilfe	Plätze stat.	Tagespflege	Wohnungen	Amb. Pflege	Personal	Betr. Erträge
Eckental	94	-	-	120	128	7.633.000
Honau	72	15	11	179	146	7.156.000
München	90	6	36	110	100	8.645.700
Nagold	84	-	34	-	106	6.664.700
Nagold-Hochdorf	45	12	30	59	67	4.663.200
Nürnberg	137	15	45	73	154	10.998.000
N-Luisenheim	42	-	26	-	48	3.393.800
Stuttgart	144	-	10	-	193	11.572.300
Wüstenrot	103	12	100	86	157	9.565.800
Hotels/Gäste		Betten	Gästeübernachtungen		Personal	Betr. Erträge
Hotel Hohenschwangau		33	6.193		11	466.600
Gästebereich Nürnberg		30	1.381		2	70.200
Erziehung u. Bildung				Plätze	Personal	Betr. Erträge
KiTa Nürnberg				111	26	1.526.000
Fachschule Nürnberg				255	29	4.149.600
Christliche Akademie				330	36	4.223.000
Service GmbH					Personal	Betr. Erträge
Service GmbH					301	12.921.000